



REGIONE
PUGLIA



PUGLIA
FESR-FSE
2014/2020

Il futuro alla portata di tutti

Verso il nuovo hub sportivo e sociale di Santa Rosa

Incontro di partecipazione cittadina

Venerdì 24 ottobre | Ore 9:00

Mercato rionale di Santa Rosa
Piazzetta Monsignor Vito de Grisantis - Lecce



Programma

09:00 | ACCOGLIENZA E REGISTRAZIONE DEI PARTECIPANTI

09:30 | SALUTI ISTITUZIONALI

Adriana Poli Bortone *Sindaco di Lecce*

09:45 | INTERVENTI TECNICI

A cura del Comune di Lecce

Ing. Giovanni PUCE *Dirigente Settore "Lavori Pubblici, Edilizia popolare, Edilizia Scolastica, Impiantistica Sportiva, Centro Storico"*

Dott.ssa Teresa MAGRINI *Responsabile Ufficio "Programmazione Strategica Comunitaria e Coordinamento PNRR"*

Arch. Marina DE MARCO *Studio Tecnico Associato de Marco*

10:30 | DIALOGO APERTO CON LA CITTADINANZA

Confronto e raccolta di proposte per migliorare l'idea progettuale

12:00 | CONCLUSIONI E PROSSIMI PASSI



REGIONE
PUGLIA



Il futuro alla portata di tutti

SALUTI ISTITUZIONALI

Adriana POLI BORTONE

Sindaco di Lecce



REGIONE
PUGLIA



Il futuro alla portata di tutti

Contesto progettuale

- **Finanziamento** | 1.516.080,35 €
- **Resp. Unico del Progetto (RUP)** | Geom. Sonia Cappello
- **Durata complessiva intervento** | 12-13 mesi
- **Fine lavori:** al 31/12/2026*

Ing. Giovanni PUCE

*Dirigente tecnico "Lavori Pubblici, Edilizia popolare,
Edilizia Scolastica, Impiantistica Sportiva, Centro Storico"*



Contesto progettuale

Creazione di un hub di innovazione sociale orientato al benessere fisico e mentale

ACTIVITY PARK

- **Centro di aggregazione** sportiva e benessere
- **Spazi indoor e outdoor** per attività motorie e inclusive
- **Palestra, street workout, playground, bike sharing**



Stato dei luoghi



Stato dei luoghi



Obiettivi sociali e di innovazione

- **Formazione e benessere:** contrasto alla dispersione scolastica e promozione di stili di vita sani attraverso l'educazione alimentare e motoria.
- **Sport e inclusione:** lo sport come leva per l'integrazione sociale, l'accessibilità e la partecipazione delle persone con disabilità.
- **Innovazione e sviluppo imprenditoriale:** sostegno alla nascita di imprese sociali e start-up legate ai settori food, wellness e sport tech.
- **Partecipazione civica e comunitaria:** coinvolgimento di cittadini, associazioni e reti locali nella gestione condivisa degli spazi e delle attività.
- **Rigenerazione urbana:** riuso di immobili dismessi e riqualificazione di impianti sportivi di quartiere come luoghi di aggregazione e cittadinanza attiva.

Ing. Giovanni PUCE

Dirigente tecnico "Lavori Pubblici, Edilizia popolare, Edilizia Scolastica, Impiantistica Sportiva, Centro Storico"



REGIONE
PUGLIA



Il futuro alla portata di tutti

Processo partecipato

Nei primi mesi del 2025, l' A.C. ha avviato un percorso di partecipazione e condivisione nell'ambito della Strategia Urbana Territoriale "Connessioni Strategiche Ri-Generative – Lecce Euromediterranea e territori in rete", sostenuta dall'Azione 9.1 del PR Puglia FESR-FSE+ 2021–2027 e ha promosso diversi momenti di confronto, calibrati su differenti categorie di interlocutori.

Da alcuni di questi incontri, la tematica degli spazi sportivi e sociali è emersa ancora attuale, percepita come urgente e prioritaria:

- **14 gennaio 2025**
Focus group "YouTransition"
- **20 marzo 2025**
Tavolo Tecnico - Scientifico
- **25 marzo 2025**
Tavolo Pubblico del Comune di Lecce
- **8 aprile 2025**
Laboratorio giovanile per la rigenerazione urbana

*Al fine di estendere la partecipazione anche a distanza, ampliando l'accessibilità del processo e la trasparenza, è stata creata sul sito la sezione "**Hub della Rigenerazione Urbana**", che contiene i materiali e i report degli incontri.*

Ing. Giovanni PUCE

Dirigente tecnico "Lavori Pubblici, Edilizia popolare, Edilizia Scolastica, Impiantistica Sportiva, Centro Storico"



REGIONE
PUGLIA



Il futuro alla portata di tutti

Valore aggiunto ed impatti attesi

- Recupero di un immobile dismesso per finalità sociali
- Promozione del benessere, dello sport e dell'alimentazione sana
- Rafforzamento delle reti sociali e opportunità per i giovani
- Inclusione attiva di persone fragili e valorizzazione del capitale umano locale
- Coerenza con altri interventi di rigenerazione urbana in corso nel quartiere
- Costruzione di un ecosistema urbano integrato di servizi, sport e innovazione sociale

Dott.ssa Teresa MAGRINI

*E.Q. - Responsabile Ufficio Programmazione Strategica
Comunitaria e Coordinamento PNRR*



REGIONE
PUGLIA



Il futuro alla portata di tutti

INTERVENTO TECNICO

Arch. Marina DE MARCO

Studio Tecnico Associato de Marco



REGIONE
PUGLIA



Il futuro alla portata di tutti

Inquadramento su ortofoto



SANTA ROSA

SALESIANI - SAN GIOVANNI BATTISTA

Inquadramento su ortofoto



Dettaglio dell'area oggetto d'intervento



Stato attuale

Via Adda

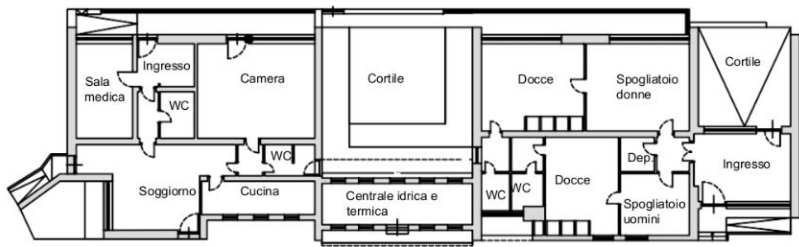

Via Basento

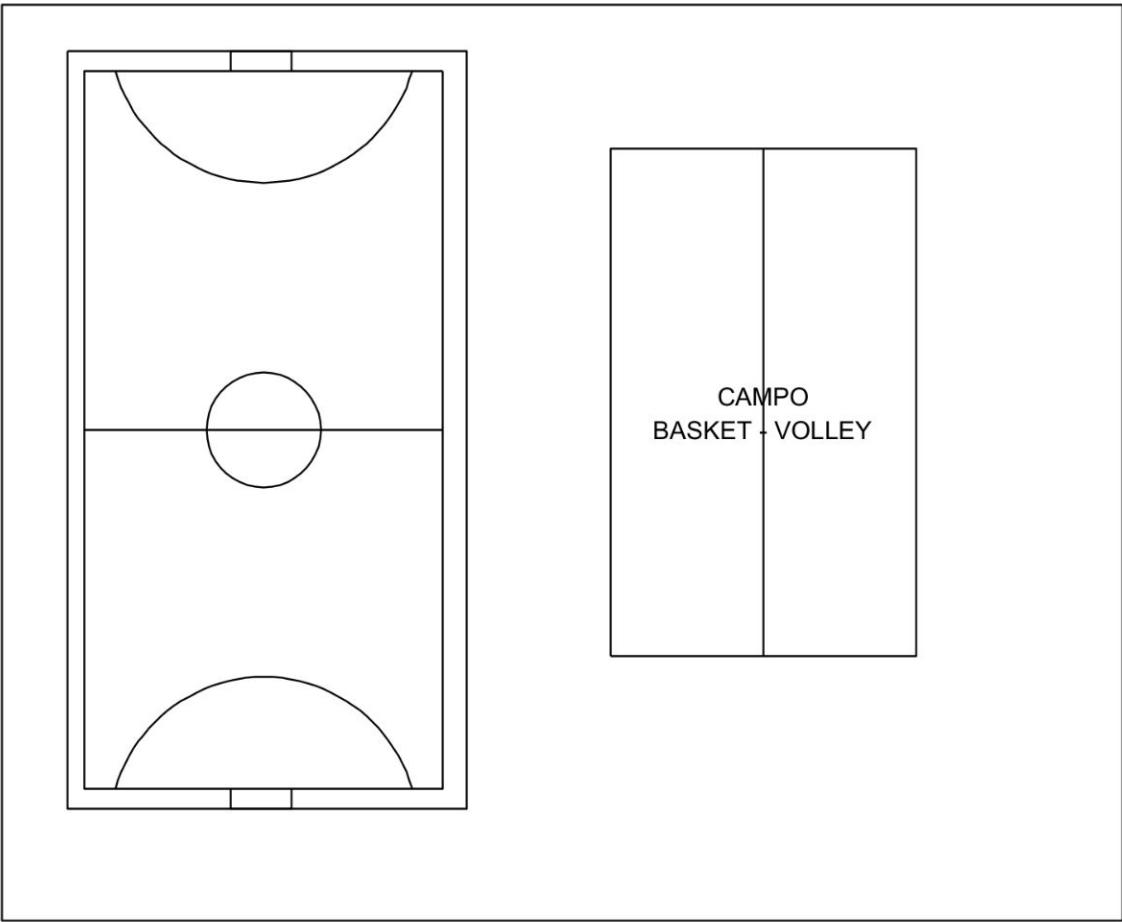

Rilievo dell'interno

Via Adda

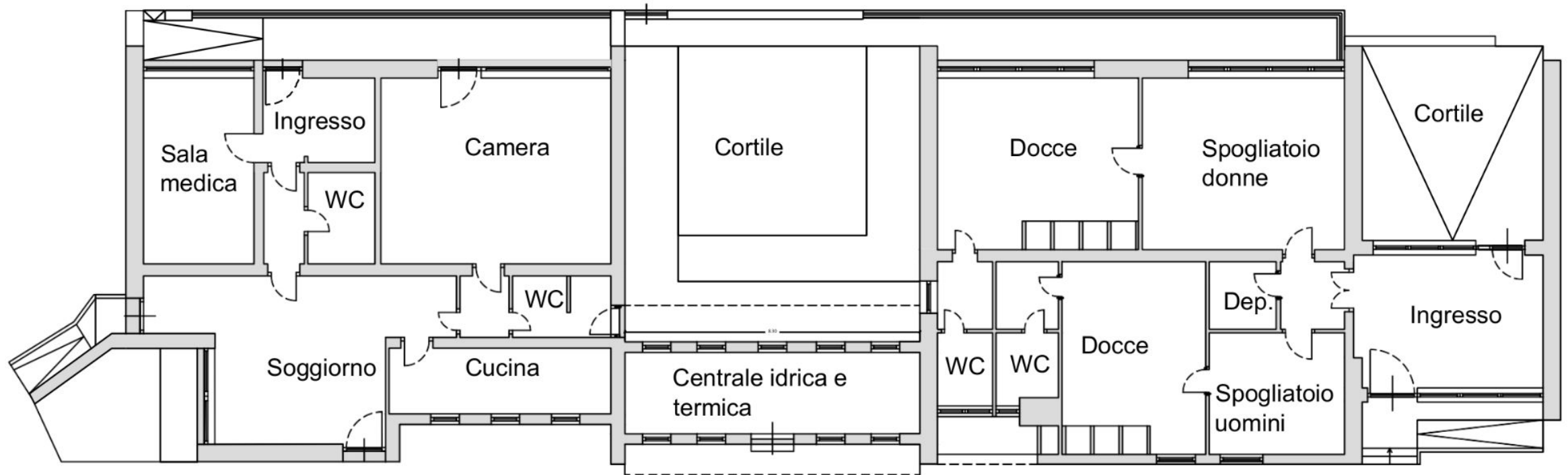

Rilievo dell'esterno

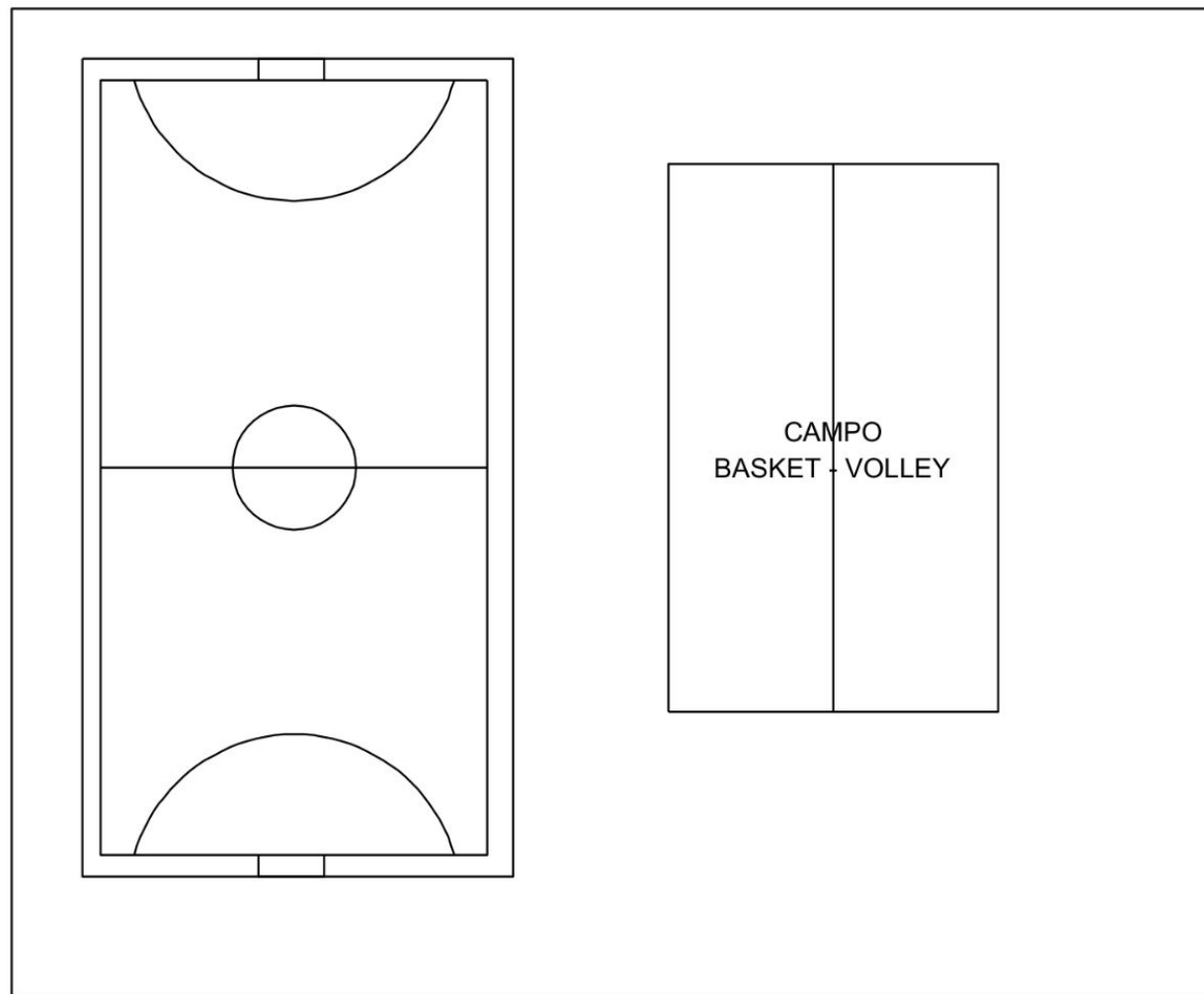

Confronto e raccolta di proposte

- Quali discipline e attività sportive vorremmo nel quartiere?
- Che tipo di iniziative sociali, educative o ricreative immaginiamo negli spazi ?
- Che tipo di spazi verdi, accessibilità, servizi e strutture di supporto immaginiamo per il nuovo complesso sportivo?

Dott.ssa Teresa MAGRINI

*E.Q. - Responsabile Ufficio Programmazione Strategica
Comunitaria e Coordinamento PNRR*



REGIONE
PUGLIA



Il futuro alla portata di tutti

Confronto e raccolta di proposte

SCRIVETE LE VOSTRE PROPOSTE SUI
POST-IT CHE VI VERRANNO
CONSEGNATI

OPPURE

SCANSIONATE IL QR CODE ->



REGIONE
PUGLIA



Il futuro alla portata di tutti



Il futuro alla portata di tutti

GRAZIE PER L'ATTENZIONE

PER ULTERIORI INFORMAZIONI, RIVOLGERSI A:
ufficio.pnrr-cis@comune.lecce.it

