ecolecce

LEGENDA

Limiti comunali

C.T.R. 2006

Componenti strutturali dell'assetto idrogeomorfologico

- Reticolo idrografico
- Vincolo Idrogeologico
- Cave
- Conche
- Doline
- Vore
- Sorgenti

Componenti strutturali dell'assetto naturalistico-vegetazionale

- Parchi
- SIC
- Zone Protezione Speciale
- Aree Umide
- Boschi
- Macchia
- Oliveti Monumentali
- Vigneti

COMPONENTI STRUTTURALI dell'assetto Idrogeomorfologico

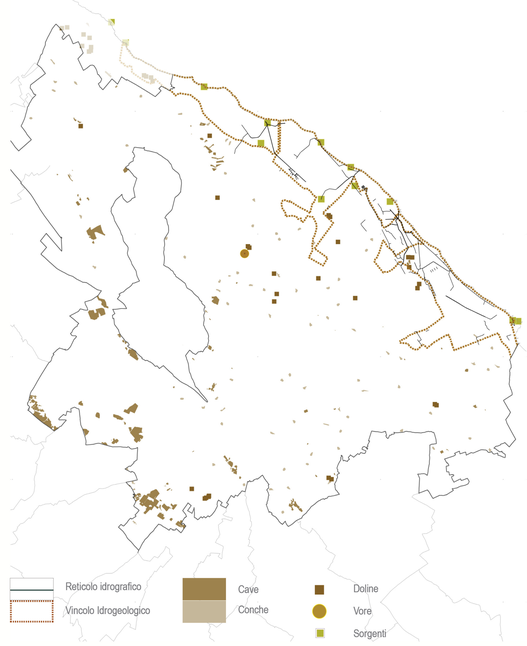

scala 1:125.000

COMPONENTI STRUTTURALI dell'assetto Naturalistico-Vegetazionale

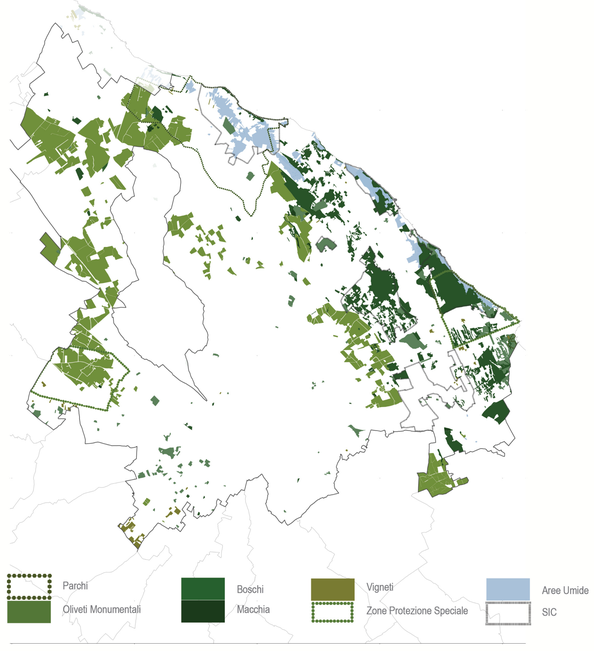

scala 1:125.000

COMUNE DI LECCE
Assessorato Pianificazione e Sviluppo del Territorio

Comune di Lecce Dpp

Documento programmatico preliminare in adeguamento al DRAG

Quadri interpretativi

3.1 *Invarianti territoriali*

3.1.1 Carta delle Invarianti Strutturali Idrogeomorfologiche e Naturalistico-Vegetazionali

- *Componenti strutturali dell'assetto Idrogeomorfologico e Naturalistico-Vegetazionale*

Scala 1:25.000
febbraio 2012

SINDACO DI LECCE
dott. Paolo Perrone

ASSESSORE DEL SETTORE PIANIFICAZIONE
dott. Severo Martini

DIRIGENTE DEL SETTORE PIANIFICAZIONE
Responsabile del procedimento
arch. Luigi Maniglio

GRUPPO DI PROGETTAZIONE

UFFICIO PUG
arch. Maria Antonietta Greco *Coordinatore tecnico dell'ufficio PUG*
Supporto Tecnico Ufficio PUG
arch. Afro Carpentieri, *arch.* Benedetta Marangio,
arch. Tiziana Marra, *arch.* Emanuela Marulli,
arch. Alessandro Pascali

GRUPPO DI RICERCA
Università degli studi di Genova, DSA
Progetto di ricerca per la redazione del PUG di Lecce
Responsabile scientifico
prof. arch. Mosè Ricci
Gruppo operativo
arch. Federica Alcozer, *arch.* Luca Mazzari, *arch.* Emanuele Sommariva,
arch. Jeannette Sordi, *dott.* Sara Favargiotti, *dott.* Clarissa Sabeto

Università del Salento DISTEBA
VAS Valutazione Ambientale Strategica
Responsabile scientifico
prof. Giovanni Zurlini
dott. Nicola Zaccarelli