ecolecce

COMPONENTI STRUTTURALI dell'assetto Storico Insediativo, Paesaggistico ed Infrastrutturale

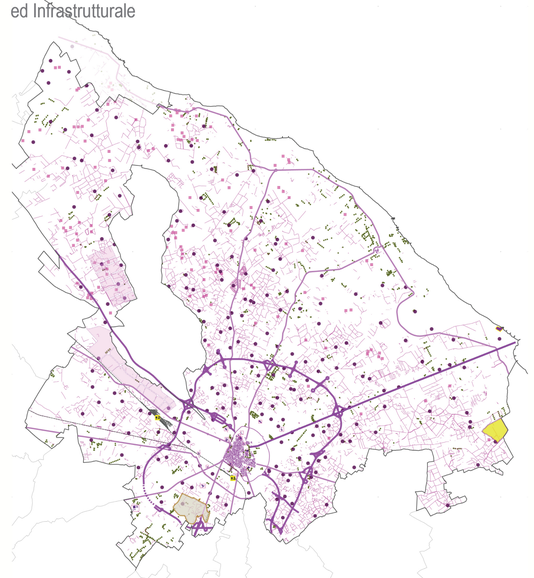

Invarianti Storico Insediative
- Città Compatta
- Aree Archeologiche

Invarianti Paesaggistiche
- Masserie
- Pagghiare
- Muri a secco
- Alberi in filari

Invarianti Infrastrutturali
- Strade extraurbane principali
- Strade extraurbane secondarie
- Strade urbane
- Ferrovia
- Aereoporto
- Porto Turistico
- Area Industriale
- Università

scala 1:125.000

COMPONENTI STRUTTURALI dell'assetto Idrogeomorfologico e Naturalistico-Vegetazionale

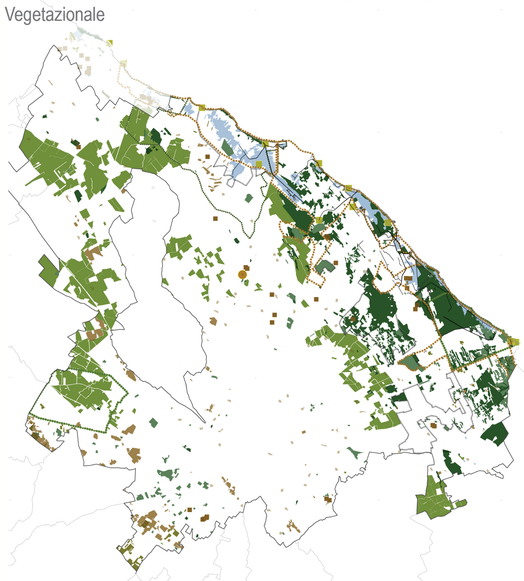

Invarianti Idrogeomorfologiche
- Reticolo idrografico
- Vincolo Idrogeologico
- Cave
- Conche
- Doline
- Vore
- Sorgenti

Invarianti Naturalistico-Vegetazionale
- Parchi
- Oliveti Monumentali
- Boschi
- Macchia
- Vigneti
- Zone Protezione Speciale
- Aree Umide
- SIC

scala 1:125.000

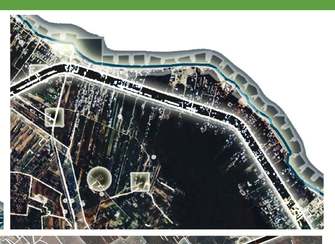

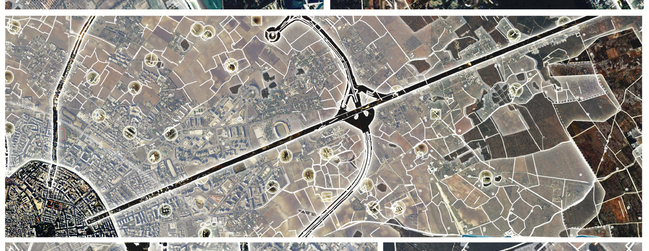

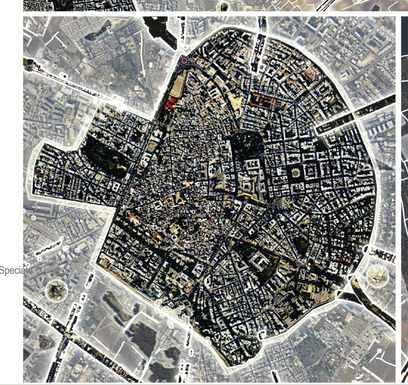

COMUNE DI LECCE
Assessorato Pianificazione e Sviluppo del Territorio

Comune di Lecce Dpp

Documento programmatico preliminare
in adeguamento al DRAG

Quadri interpretativi

3.1. *Invarianti territoriali*

3.1.3. Carta di sintesi delle Invarianti Strutturali

- *Componenti strutturali dell'assetto Idrogeomorfologico, Naturalistico-Vegetazionale*
- *Componenti strutturali dell'assetto Insediativo, Paesaggistico, Infrastrutturale*

Scala 1:25.000
febbraio 2012

SINDACO DI LECCE
dott. Paolo Perrone
ASSESSORE DEL SETTORE PIANIFICAZIONE
dott. Severo Martini
DIRIGENTE DEL SETTORE PIANIFICAZIONE
Responsabile del procedimento
arch. Luigi Maniglio

GRUPPO DI PROGETTAZIONE

UFFICIO PUG
arch. Maria Antonietta Greco *Coordinatore tecnico dell'ufficio PUG*
Supporto Tecnico Ufficio PUG
arch. Alfro Carpentieri, *arch.* Beneletta Marangio,
arch. Tiziana Marra, *arch.* Emanuela Marulli,
arch. Alessandro Pascali

GRUPPO DI RICERCA
Università degli studi di Genova, DSA
Progetto di ricerca per la redazione del PUG di Lecce
Responsabile scientifico
prof. arch. Mosè Ricci
Gruppo operativo
arch. Federica Alcozer, *arch.* Luca Mazzari, *arch.* Emanuele Sommariva,
arch. Jeannette Sordi, *dott.* Sara Favargiotti, *dott.* Clarissa Sabeto

Università del Salento DISTEBA
VAS Valutazione Ambientale Strategica
Responsabile scientifico
prof. Giovanni Zurlini
dott. Nicola Zaccarelli